

Evaluationsergebnisse der Kurse von 2014

Randbedingungen

- Werte für 2014: $n=120$
- 1 (sehr gut) bis 5 (sehr schlecht)

Gesamtqualität

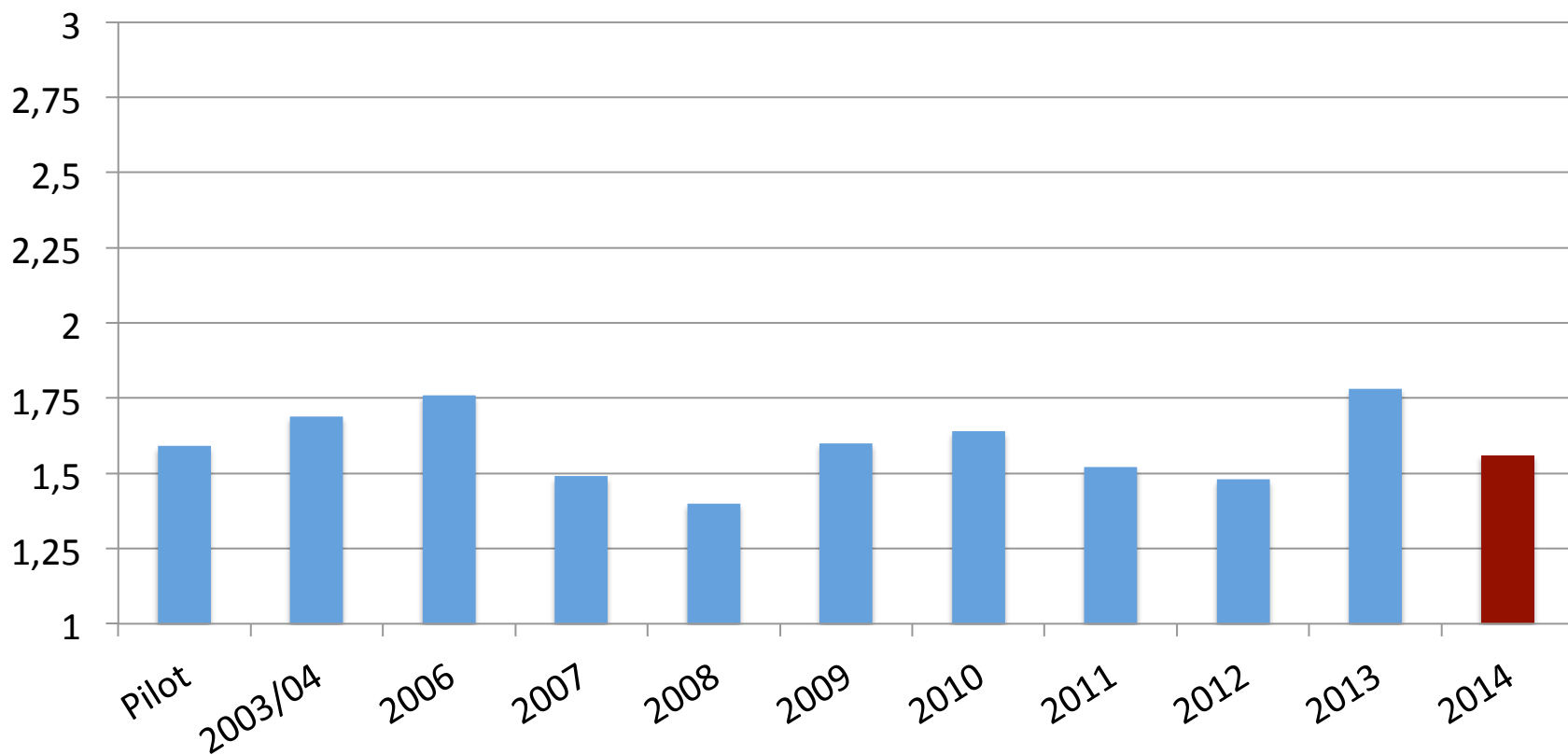

Empfehlung

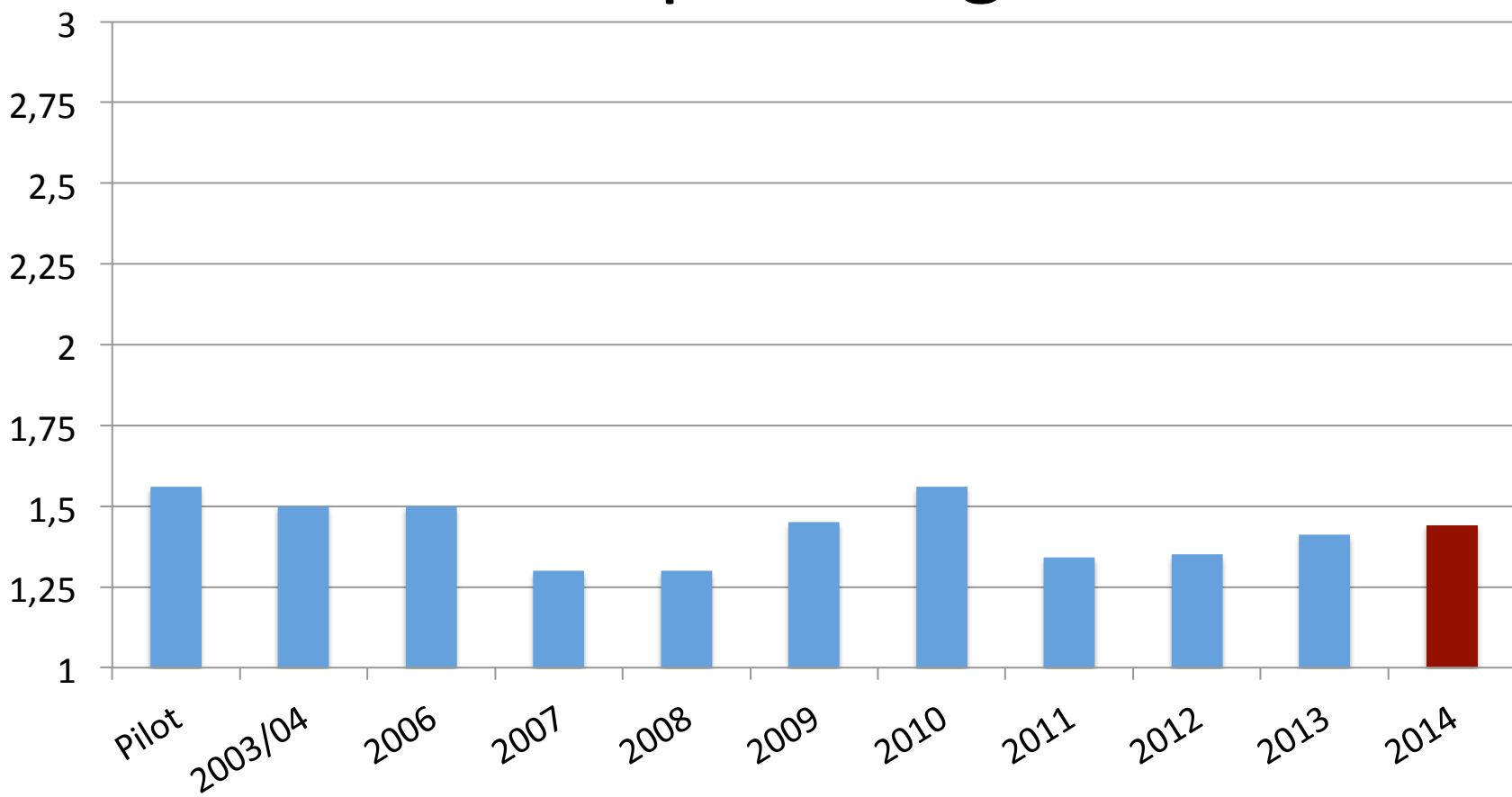

Kenntniszuwachs

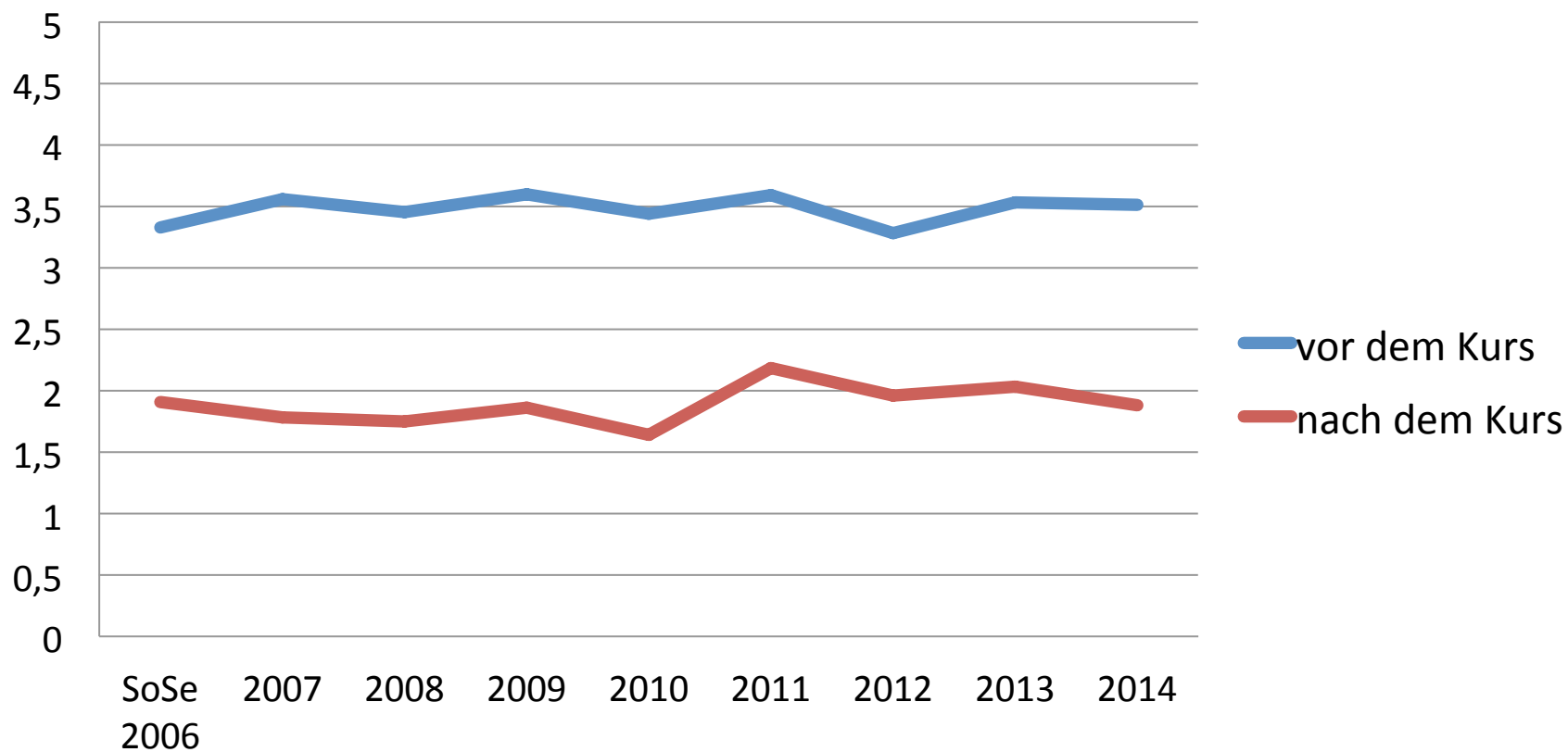

Bewertung einzelner Kursteile

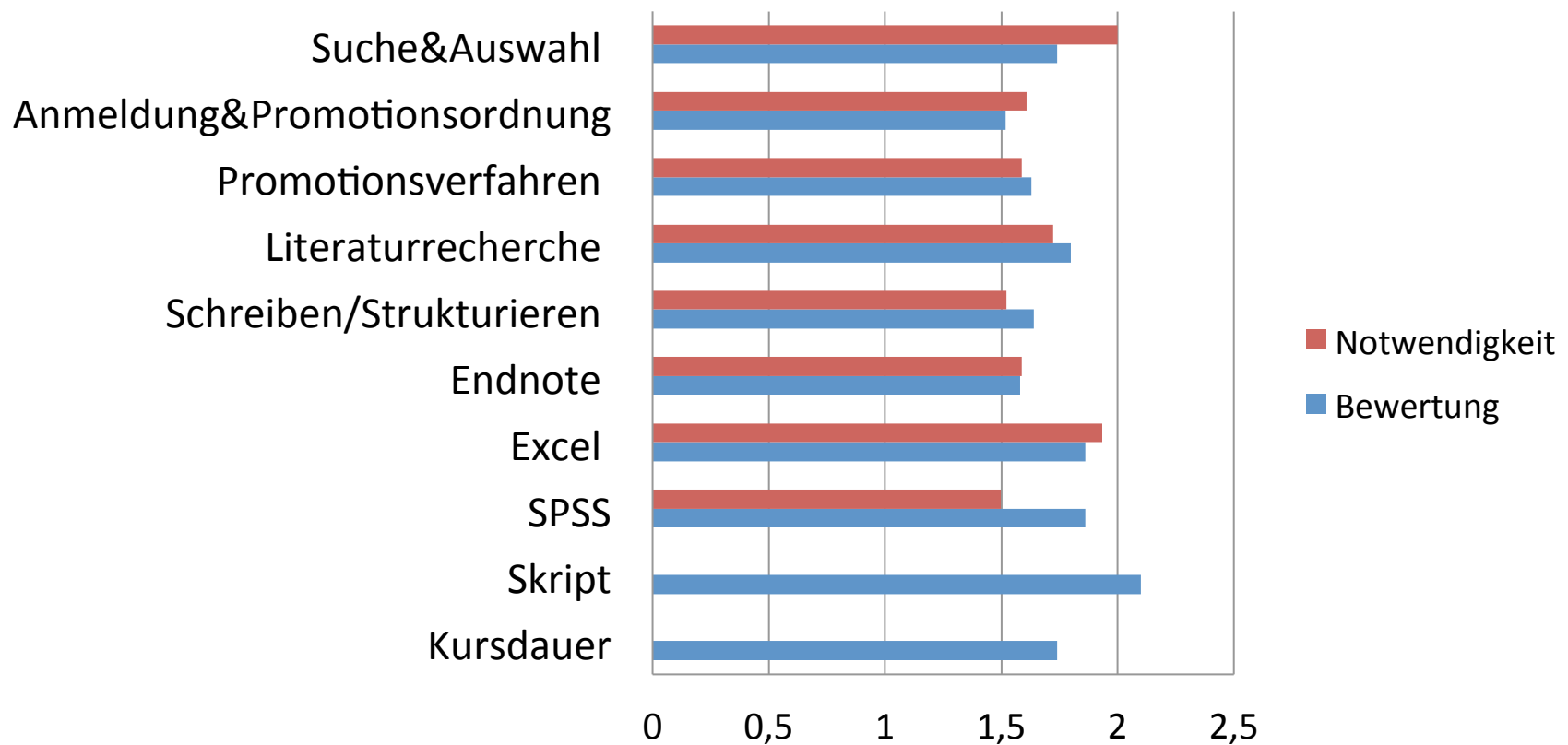

Der „durchschnittliche“ Kursteilnehmer

- Durchschnittliches Alter: 25,1 Jahre
- Durchschnittliches Semester: 7,33 Semester
- Wie lange arbeitest Du an der Promotion? 1,93 Semester

Fazit

- Nach wie vor Nachfrage größer als das Angebot
- Kenntnisse vor dem Kurs etwa gleich geblieben
- Gesamtqualität der Kurse konstant mit gut-sehr gut bewertet (1,3-1,56)
- Skript kann noch verbessert werden (2,1)

Anregungen

- Getrennte Kurse nach Stand der Promotion
- Extra-Kurse für Excel und SPSS

Vielen Dank für Ihre Aufmerksamkeit!

Zahlen

- Bewertung Suche & Auswahl: 1,74
- Bewertung Promotionsanmeldung: 1,52
- Bewertung Promotionsverfahren: 1,62
- Bewertung Literaturrecherche: 1,80
- Bewertung Word: 1,64
- Bewertung EndNote: 1,58
- Bewertung Excel: 1,86
- Bewertung SPSS: 1,86
- Kursdauer: 1,74
- Kenntnisse am Kursende: 1,89 (vorher 3,51)
- Empfehlung: 1,44
- Kursqualität insgesamt: 1,56